



## **Comune di ROCCHETTA A VOLTURNO**

Provincia di Isernia

P.zza S. Domenico, 86070 ROCCHETTA A VOLTURNO - tel. 0865 955200 - fax 0865 955100

### **Avviso pubblico Autolettura contatore acqua 2023**

Si invitano tutti gli utenti ad effettuare l'autolettura per rilevare in modo autonomo i consumi dell'acqua registrati dal misuratore. Si tratta di un'operazione facile da fare, eseguibile in poco tempo e particolarmente vantaggiosa: salvo casi palesi di errore, l'autolettura consente al cliente di ricevere la bolletta in linea con i consumi effettivi. Per comunicare l'autolettura è necessario compilare il modello dedicato, allegato al presente avviso indicando i seguenti dati:

- NOME, COGNOME e CODICE FISCALE dell'intestatario della bolletta
- RECAPITO TELEFONICO
- NUMERO UTENZA indicato in bolletta
- LUOGO DI UBICAZIONE DEL CONTATORE
- LETTURA DEL CONTATORE (fare anche una foto del contatore stesso)
- DATA DELLA LETTURA

Come comunicare l'autolettura:

- a mezzo e-mail all'indirizzo: [comune@comune.rocchettaavolturno.is.it](mailto:comune@comune.rocchettaavolturno.is.it)
- consegnando personalmente il modulo indicato negli orari di apertura degli uffici comunali: dal lunedì al venerdì dalle 09:00 alle 12:00 - martedì e giovedì pomeriggio dalle 15:00 alle 18:00.

Per tutti i dettagli consultare il sito del Comune o contattare l'ufficio tributi al n. 0865955200 Ufficio Tributi.

La lettura deve essere comunicata entro il 10 maggio 2025.

## Ecco come effettuare una corretta rilevazione:

### CONTATORE A LETTURA DIRETTA

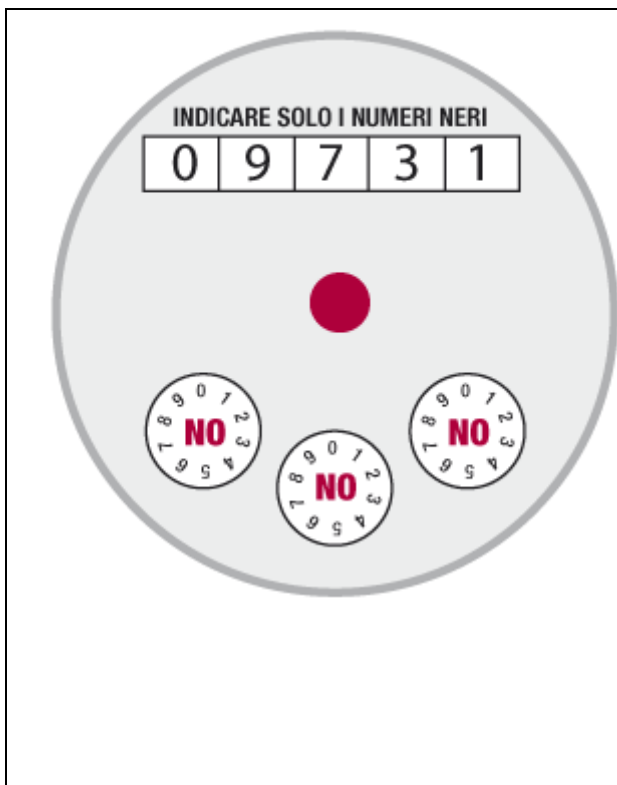

La lettura del contatore si esegue considerando le cifre intere di colore nero (prima di una eventuale virgola) da sinistra verso destra. Se l'ultima cifra non è allineata alle altre va considerata la cifra immediatamente inferiore.

Le lancette degli orologi invece non vanno lette.

La lettura nell'esempio è 9731.

### CONTATORE A LANCETTE

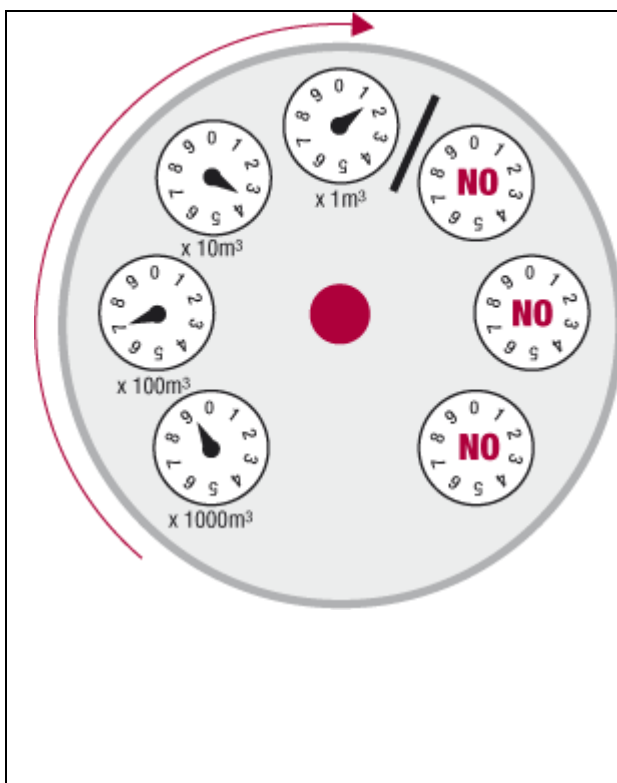

La lettura si esegue leggendo in senso orario le lancette degli orologi neri.

- Prima  $x 1000m^3$
- Poi  $x 100m^3$
- Poi  $x 10 m^3$
- Infine  $x 1m^3$

Se la lancetta si trova tra due numeri (esempio tra 3 e 4  $x 10m^3$ ) va considerato il numero che precede la lancetta (il 3).

La lettura nell'esempio è 9731